



CONCORSO PUBBLICO, PER TITOLI ED ESAMI, PER LA COPERTURA A TEMPO INDETERMINATO DI N. 2 POSTI DI DIRIGENTE MEDICO - DISCIPLINA: PATOLOGIA CLINICA (LABORATORIO DI ANALISI CHIMICO-CLINICHE E MICROBIOLOGIA) - AREA DELLA MEDICINA DIAGNOSTICA E DEI SERVIZI

PROVA SCRITTA N. 1

La diagnosi di laboratorio del diabete.



[Handwritten signature]

CONCORSO PUBBLICO, PER TITOLI ED ESAMI, PER LA COPERTURA A TEMPO INDETERMINATO DI N. 2 POSTI DI DIRIGENTE MEDICO - DISCIPLINA: PATOLOGIA CLINICA (LABORATORIO DI ANALISI CHIMICO-CLINICHE E MICROBIOLOGIA) - AREA DELLA MEDICINA DIAGNOSTICA E DEI SERVIZI

PROVA SCRITTA N. 2

Gli anticoagulanti orali: tipologia, modalità di monitoraggio, indicazioni cliniche.

[Handwritten signature]
[Handwritten initials]

CONCORSO PUBBLICO, PER TITOLI ED ESAMI, PER LA COPERTURA A TEMPO
INDETERMINATO DI N. 2 POSTI DI DIRIGENTE MEDICO - DISCIPLINA: PATOLOGIA
CLINICA (LABORATORIO DI ANALISI CHIMICO-CLINICHE E MICROBIOLOGIA) - AREA
DELLA MEDICINA DIAGNOSTICA E DEI SERVIZI

PROVA SCRITTA N. 3

Le emergenze ematologiche in laboratorio.





Prove non estrette

Emilio Bozza

29

CONCORSO PUBBLICO, PER TITOLI ED ESAMI, PER LA COPERTURA A TEMPO INDETERMINATO DI N. 2 POSTI DI DIRIGENTE MEDICO - DISCIPLINA: PATOLOGIA CLINICA (LABORATORIO DI ANALISI CHIMICO-CLINICHE E MICROBIOLOGIA) - AREA DELLA MEDICINA DIAGNOSTICA E DEI SERVIZI

PROVA PRATICA N. 1

Valutazione del tracciato , ipotesi diagnostica e eventuali test di approfondimento.

PROVA PRATICA N.1

Prove non istorte
Ennio Pozzo

AZIENDA OSPEDALIERA - PAPA GIOVANNI XXIII
USC LABORATORIO ANALISI CHIMICO CLINICHE

Direttore: Dr.ssa Maria Grazia Alessio

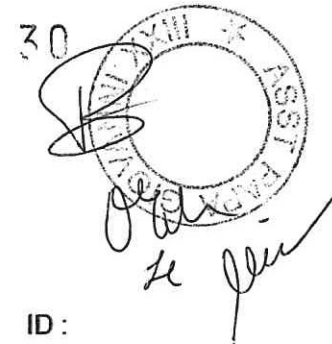

Campione nr. ° del
Reparto:

ID :
Nato il: /1950

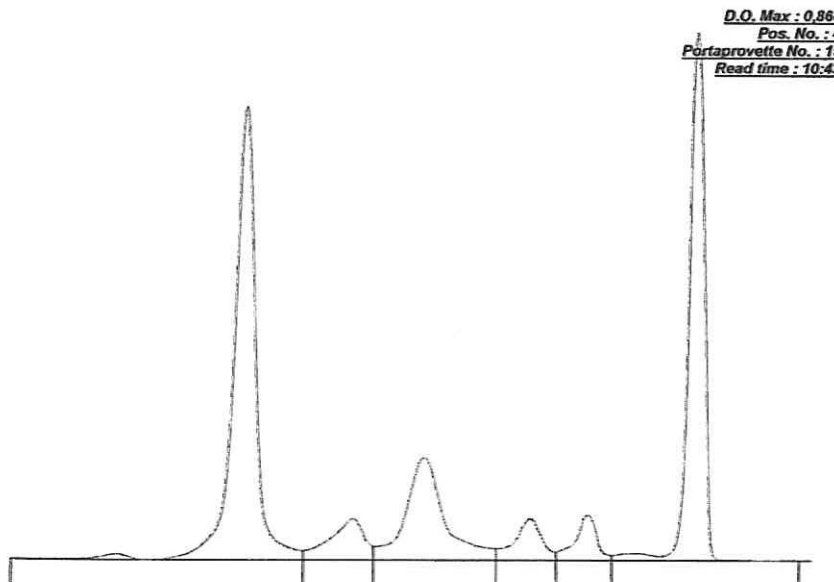

Elettroforesi delle Sieroproteine

Frazioni	%	Int. rif. %	g/dl
Albumina	39,1 <	55,8 - 66,1	3,4
Alfa 1	5,6 >	2,9 - 4,9	0,5
Alfa 2	15,8 >	7,1 - 11,8	1,4
Beta 1	4,4 <	4,7 - 7,2	0,4
Beta 2	3,8	3,2 - 6,5	0,3
Gamma*	31,3 >	11,1 - 18,8	2,7

Proteine Totali : 8,6 g/dl

Rapp. A/G : 0,64

Commento :

Il Responsabile

Prove non estroite

Enzo Bazzu

31

CONCORSO PUBBLICO, PER TITOLI ED ESAMI, PER LA COPERTURA A TEMPO INDETERMINATO DI N. 2 POSTI DI DIRIGENTE MEDICO - DISCIPLINA: PATOLOGIA CLINICA (LABORATORIO DI ANALISI CHIMICO-CLINICHE E MICROBIOLOGIA) - AREA DELLA MEDICINA DIAGNOSTICA E DEI SERVIZI

PROVA PRATICA N. 2

Valutazione morfologica e ipotesi diagnostica.



PROVA PRATICA N° 2

Prova non ristretta
Enzo Bazzani

Ms 2



Deb
te

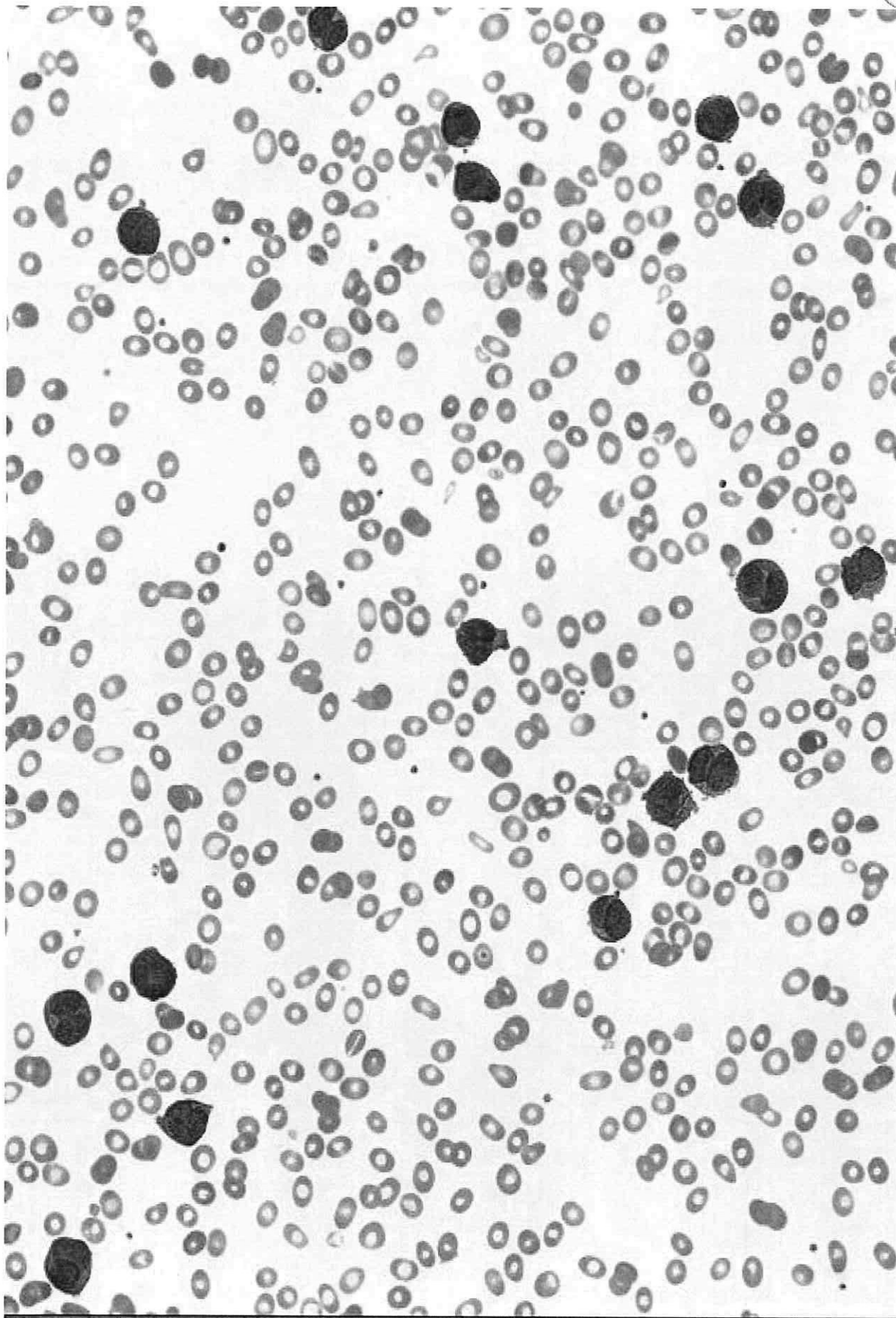



Prove scritte

Enno Bonari

CONCORSO PUBBLICO, PER TITOLI ED ESAMI, PER LA COPERTURA A TEMPO INDETERMINATO DI N. 2 POSTI DI DIRIGENTE MEDICO - DISCIPLINA: PATOLOGIA CLINICA (LABORATORIO DI ANALISI CHIMICO-CLINICHE E MICROBIOLOGIA) - AREA DELLA MEDICINA DIAGNOSTICA E DEI SERVIZI

PROVA PRATICA N. 3

Riconoscimento degli elementi del sedimento urinario e ipotesi diagnostica.

A circular stamp from ASST Papa Giovanni XXIII is present, with several handwritten signatures and initials overlaid on it. The stamp contains the text 'ASST PAPA GIOVANNI XXIII' around the perimeter and a central emblem. The signatures are in black ink and appear to be 'J. J. J.' and 'A. J. J.'.

PRONA PRATICA N. 3

per
Oglio
19

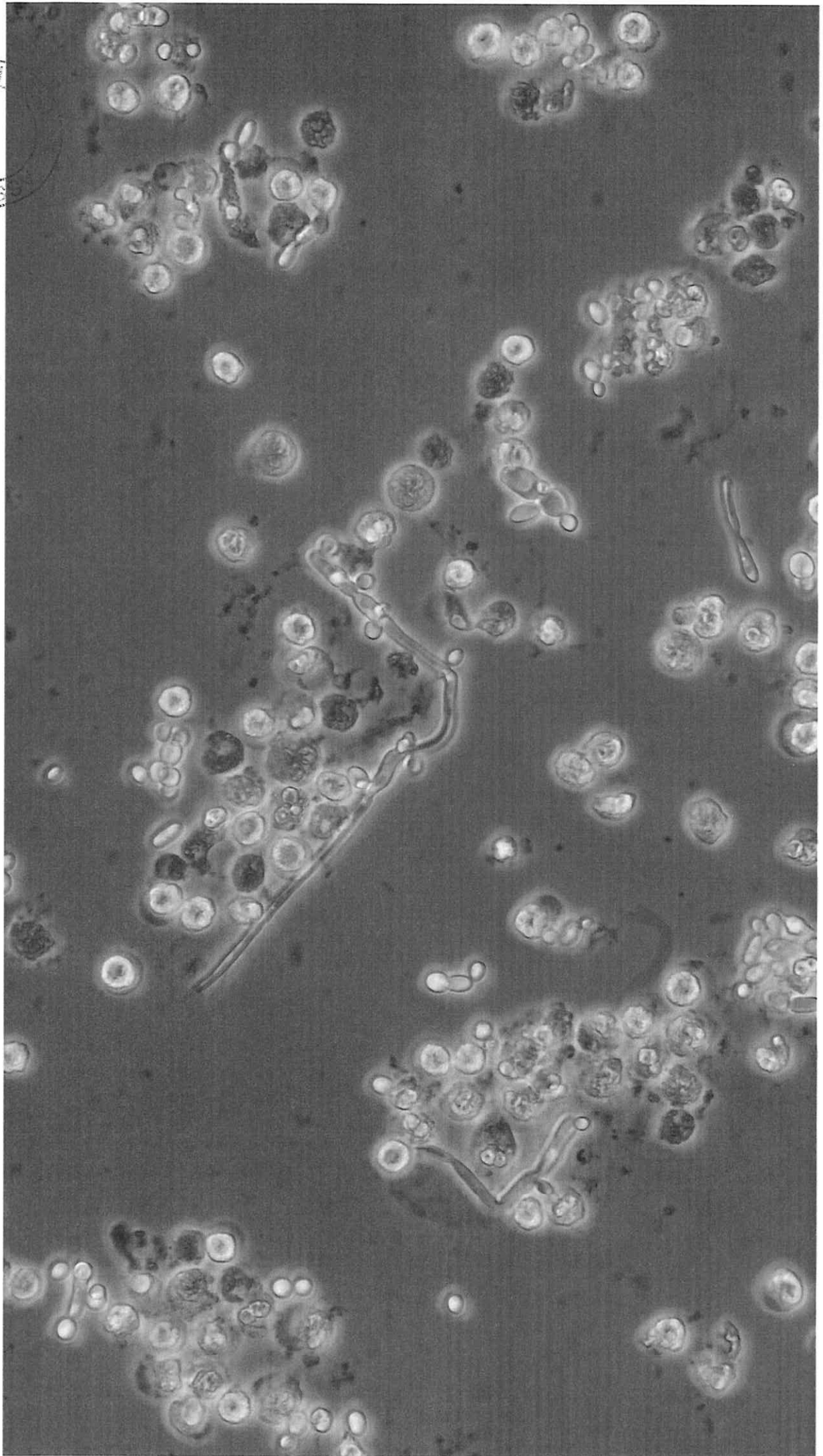

Prona estrota
Euro Poveri



CONCORSO PUBBLICO, PER TITOLI ED ESAMI, PER LA COPERTURA A TEMPO INDETERMINATO DI N. 2 POSTI DI DIRIGENTE MEDICO - DISCIPLINA: PATOLOGIA CLINICA (LABORATORIO DI ANALISI CHIMICO-CLINICHE E MICROBIOLOGIA) - AREA DELLA MEDICINA DIAGNOSTICA E DEI SERVIZI

PROVA ORALE N. 1

La fase preanalitica.





CONCORSO PUBBLICO, PER TITOLI ED ESAMI, PER LA COPERTURA A TEMPO INDETERMINATO DI N. 2 POSTI DI DIRIGENTE MEDICO - DISCIPLINA: PATOLOGIA CLINICA (LABORATORIO DI ANALISI CHIMICO-CLINICHE E MICROBIOLOGIA) - AREA DELLA MEDICINA DIAGNOSTICA E DEI SERVIZI

PROVA ORALE N. 2

Classificazione e diagnosi delle anemie.

A handwritten signature is written over a circular stamp. The stamp contains the text "ASST PAPA GIOVANNI XXIII" around the perimeter. To the right of the stamp, the letters "re" are handwritten.



CONCORSO PUBBLICO, PER TITOLI ED ESAMI, PER LA COPERTURA A TEMPO INDETERMINATO DI N. 2 POSTI DI DIRIGENTE MEDICO - DISCIPLINA: PATOLOGIA CLINICA (LABORATORIO DI ANALISI CHIMICO-CLINICHE E MICROBIOLOGIA) - AREA DELLA MEDICINA DIAGNOSTICA E DEI SERVIZI

PROVA ORALE N. 3

Il ruolo del laboratorio nella diagnosi e inquadramento delle malattie renali.

