

Agenzia del Territorio
CATASTO FABBRICATI
Ufficio Provinciale di
Bergamo

Dichiarazione protocollo n. BG0186544 del 26/07/2004

Planimetria di u.i.u. in Comune di Terno D'isola

Via Milano

civ.

Identificativi Catastali:

Sezione:

Foglio: 2

Particella: 788

Subalterno: 705

Compilata da:

Bertuletti Achille

Iscritto all'albo:

Geometri

Prov. Bergamo

N. 2269

Scheda n. 1

Scala 1:200

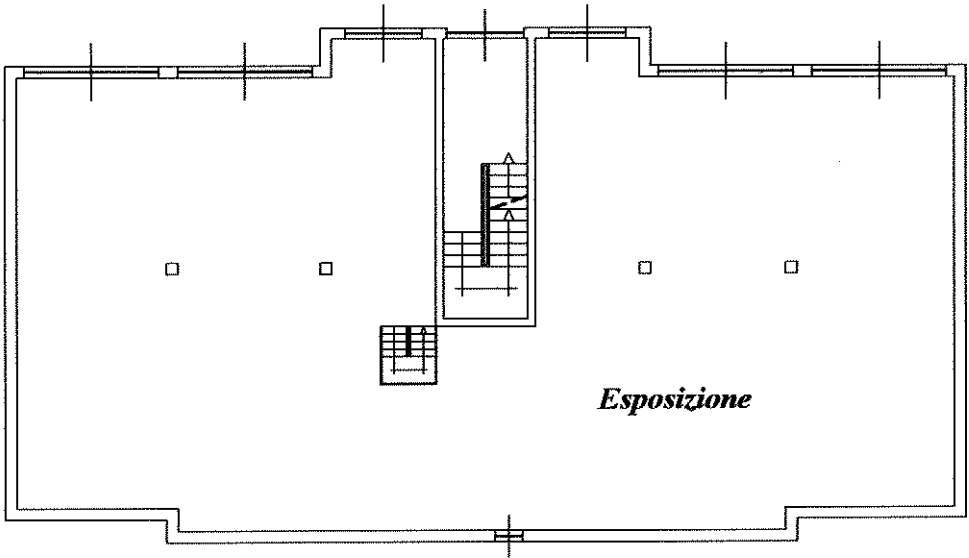

PIANO TERRA
h = mt.3,50



Ultima planimetria in atti

Data: 04/01/2018 - n. T35192 - Richiedente: CSTLRC59M25A794S

Totale schede: 1 - Formato di acquisizione: A4(210x297) - Formato stampa richiesto: A4(210x297)

Catasto dei Fabbricati - Situazione al 04/01/2018 - Comune di TERNO D'ISOLA (L118) - < Foglio: 2 - Particella: 788 - Subalterno: 705 >
VIA BERGHEM n. 55 piano: T;

Agenzia del Territorio
CATASTO FABBRICATI
Ufficio Provinciale di
Bergamo

Dichiarazione protocollo n. BG0071344 del 31/03/2005

Planimetria di u.i.u. in Comune di Terno D'isola

Via Milano

civ. 55

Identificativi Catastali:

Sezione:

Foglio: 2

Particella: 788

Subalterno: 704

Compilata da:

Bertuletti Achille

Iscritto all'albo:

Geometri

Prov. Bergamo

N. 2269

Scheda n. 1

Scala 1:200

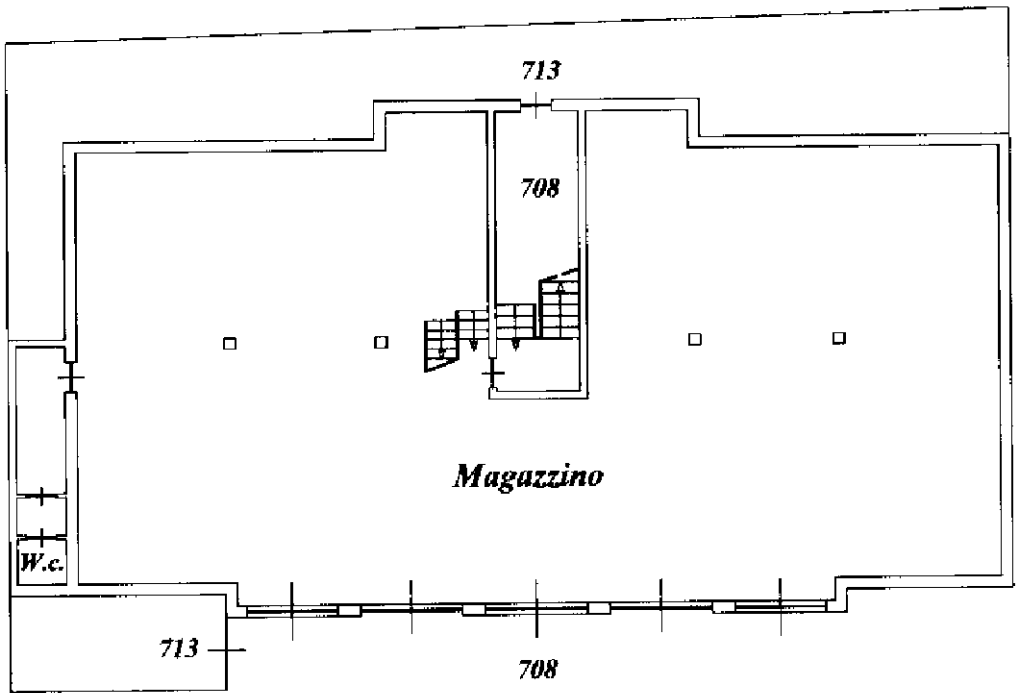

PLANO INTERRATO
h = mt. 2,90

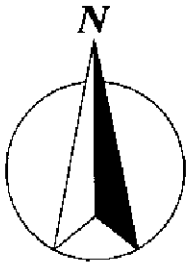

Ultima planimetria in atti

Data: 04/01/2018 - n. T35195 - Richiedente: CSTLRC59M25A794S

Totale schede: 1 - Formato di acquisizione: A4(210x297) - Formato stampa richiesto: A4(210x297)

Catasto dei Fabbricati - Situazione al 04/01/2018 - Comune di TERNO D'ISOLA (L118) - < Foglio: 2 - Particella: 788 - Subalterno: 704 >
VIA BERGHEM n. 55 piano: S1;