

MODULARIO  
F. - Cat. S. T. - 315

\* Scala originale non disponibile. \*

Mod. B (Nuovo Catasto Edilizio Urbano)

# NUOVO CATASTO EDILIZIO URBANO

(R. DECRETO-LEGGE 13 APRILE 1939, N. 652)

Planimetria dell'immobile situato nel Comune di BERGAMO

Via PASCOLI N° 7

Ditta ISTITUTO NAZIONALE DELLE ASSICURAZIONI

Allegata alla dichiarazione presentata all'Ufficio Tecnico Erariale di BERGAMO

Scheda N.° M-95609

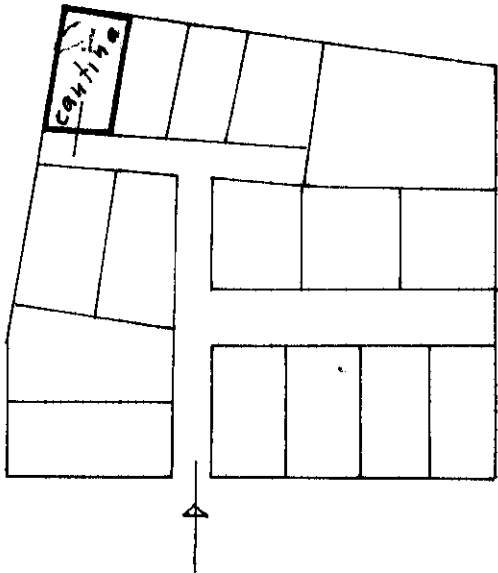
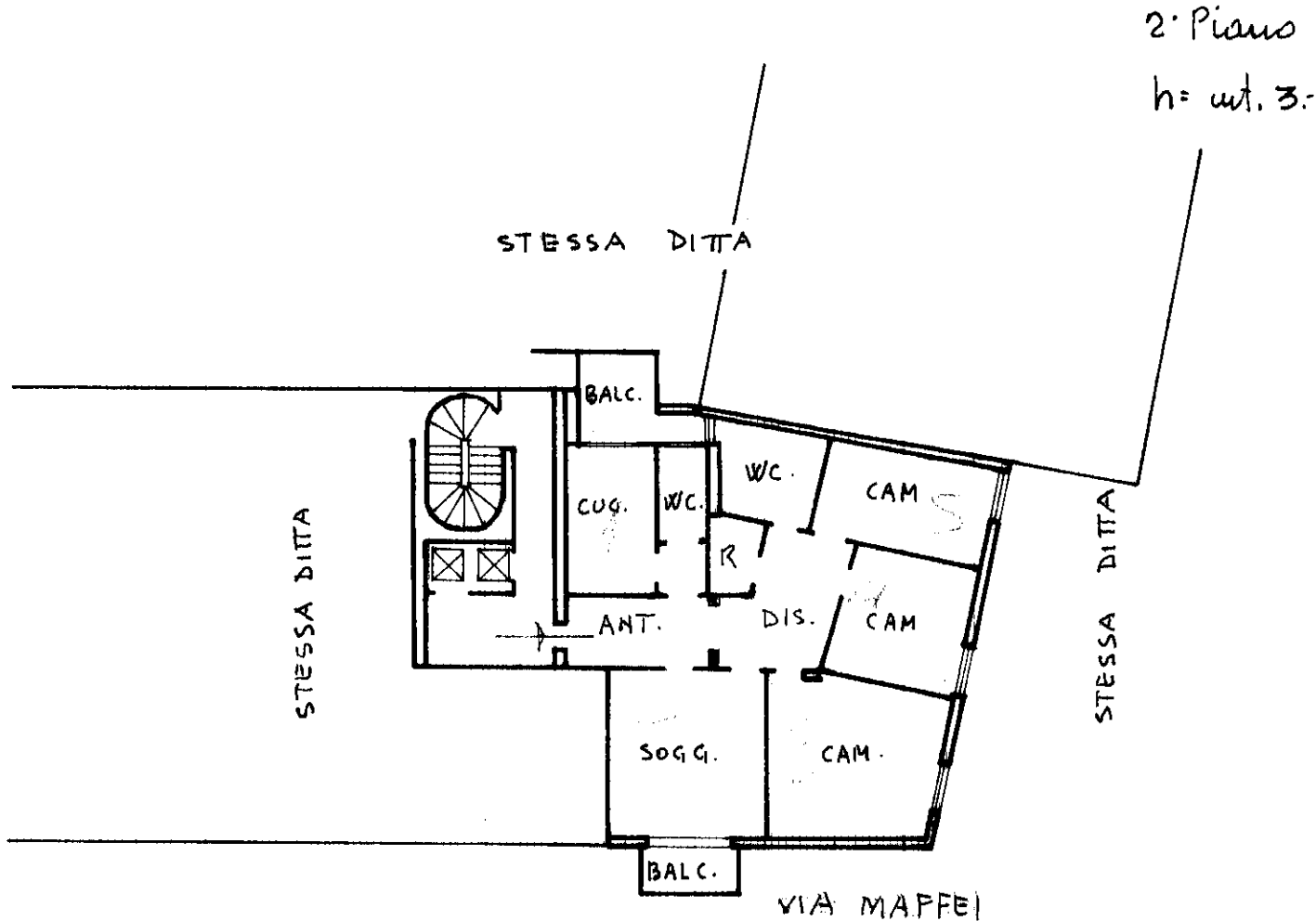

ORIENTAMENTO

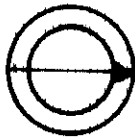

SCALA DI 1: 200

Spazio riservato per le annotazioni d'ufficio	DATI DEL CATASTO TERRENI DOVE È SORTA LA NUOVA COSTRUZIONE
DATA 14-12-72 PROT. N.° 11585	Numero della partita Sezione o Comune censuario Foglio Numero di mappa Subalterno

Compilata dal

Geom.

ROBERTO SALDARINI

Iscritto all'Albo de

Geometri

della Provincia di

Milano n° 2562

DATA

21 SET 1972

Firma:

*Roberto Saldarini*

LA TECNICA

MODULARIO  
F. - Cat. S. T. - 315

\* Scala originale non disponibile. \*

Mod. B (Nuovo Catasto Edilizio Urbano)

# NUOVO CATASTO EDILIZIO URBANO

(R. DECRETO-LEGGE 13 APRILE 1939, N. 652)

Planimetria dell'immobile situato nel Comune di BERGAMO

Via PASCOLI n° 3

Ditta ISTITUTO NAZIONALE DELLE ASSICURAZIONI

Allegata alla dichiarazione presentata all'Ufficio Tecnico Erariale di BERGAMO

Scheda N.° M-96447

Sotterraneo  
h = mt. 2,75

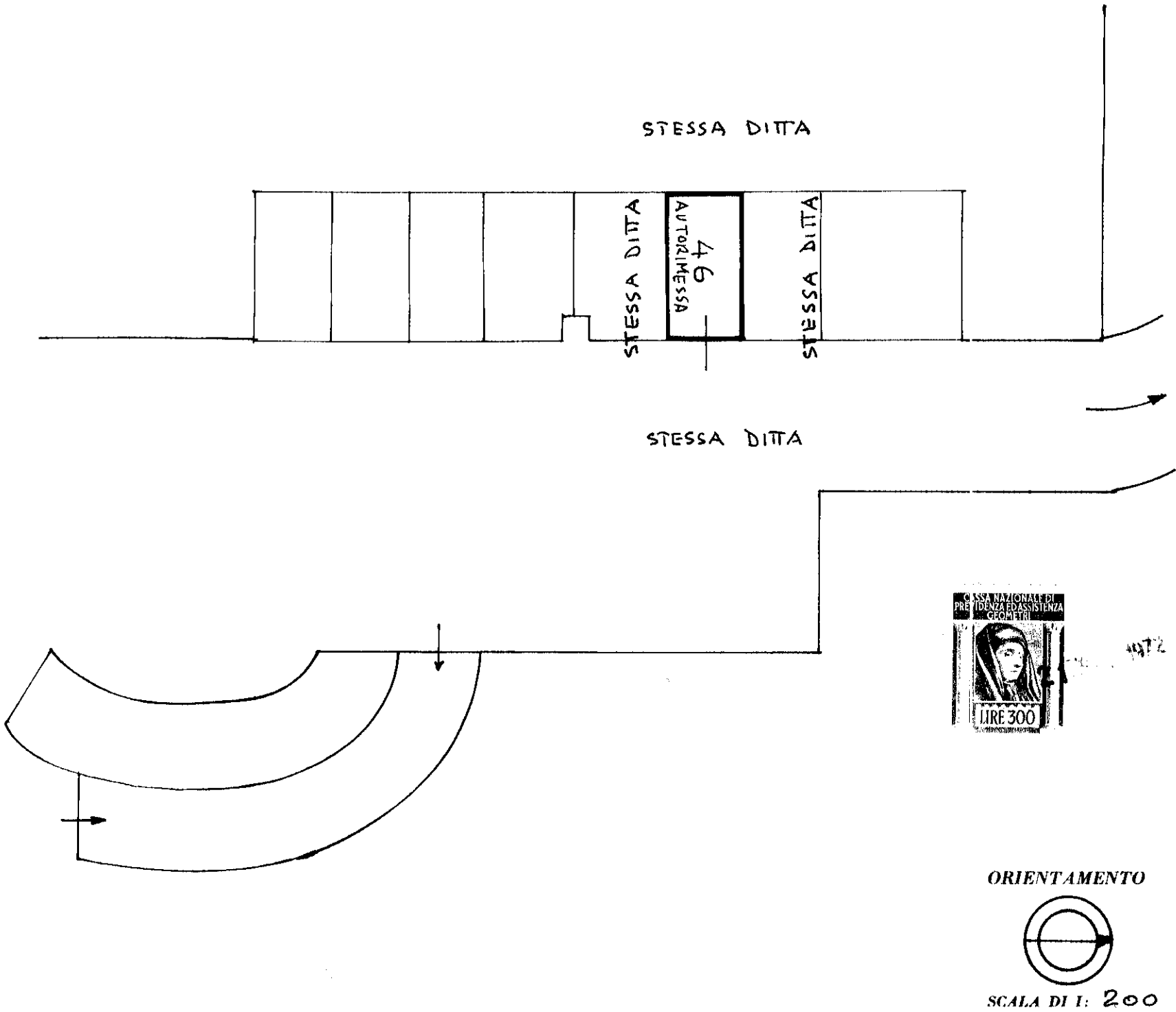

Spazio riservato per le annotazioni d'ufficio	DATI DEL CATASTO TERRENI DOVE È SORTA LA NUOVA COSTRUZIONE	
DATA 14/12/1972	Numero della partita	
PROT. N.°	Sezione o Comune censuario	
	Foglio	
	Numero di mappa	
	Subalterno	

Compilata dal

Geom.

(Titolo, nome e cognome del tecnico)

ROBERTO SALDARINI

Iscritto all'Albo de

Geometri

della Provincia di

Milano n° 2000

DATA

21 SE 1972

Firma:

*[Signature]*

LA TECNICA

MODULARIO  
F. rig. rend. 497



MINISTERO DELLE FINANZE  
DIPARTIMENTO DEL TERRITORIO  
**CATASTO EDILIZIO URBANO** (RDL 13-4-1939, n. 652)

MOD. BN (CEU)  
LIRE 500

Planimetria di u.i.u. in Comune di **BERGAMO** via **Giovanni Pascoli** civ. **7**

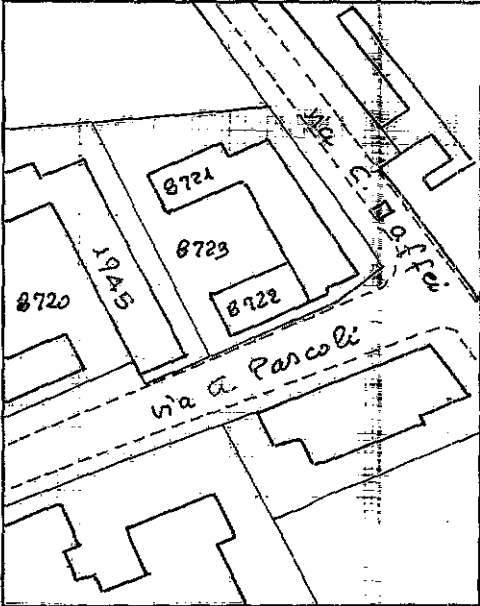

BOCCALONE-scala 1:2000

FOGLIO 27  
PARTICELLA 8721  
SUBALTERNO 701

Piano interrato- cantina (interno 10)  
H=2.62

UNITA' DA ACCATASTARE  
AFFERENTI UN FABBRICATO  
GIÀ ACCATASTATO IN PARTE

intercapedine

mappale 8721

intercapedine

scala 2

intercapedine

ORIENTAMENTO

SCALA DI 1:2000

Dichiarazione di N.C. ☐  
Denuncia di variazione ☒

Identificativi catastali  
F. 27  
n. 8721 sub. 701  
CAT 9/2

Compilata dal architetto  
RAIMONDO COLANI  
Iscritto all'albo de ARCHITETTI  
della provincia di BERGAMO n. 494  
dal 0 DIC 1983

RAIMONDO COLANI  
ARCHITETTO

VF 269  
6-02-87