

Sistema Socio Sanitario



ASST Papa Giovanni XXIII

LOTTO B - VISTA AEREA DI INQUADRAMENTO

Via Pascoli, 7 – Bergamo (BG)

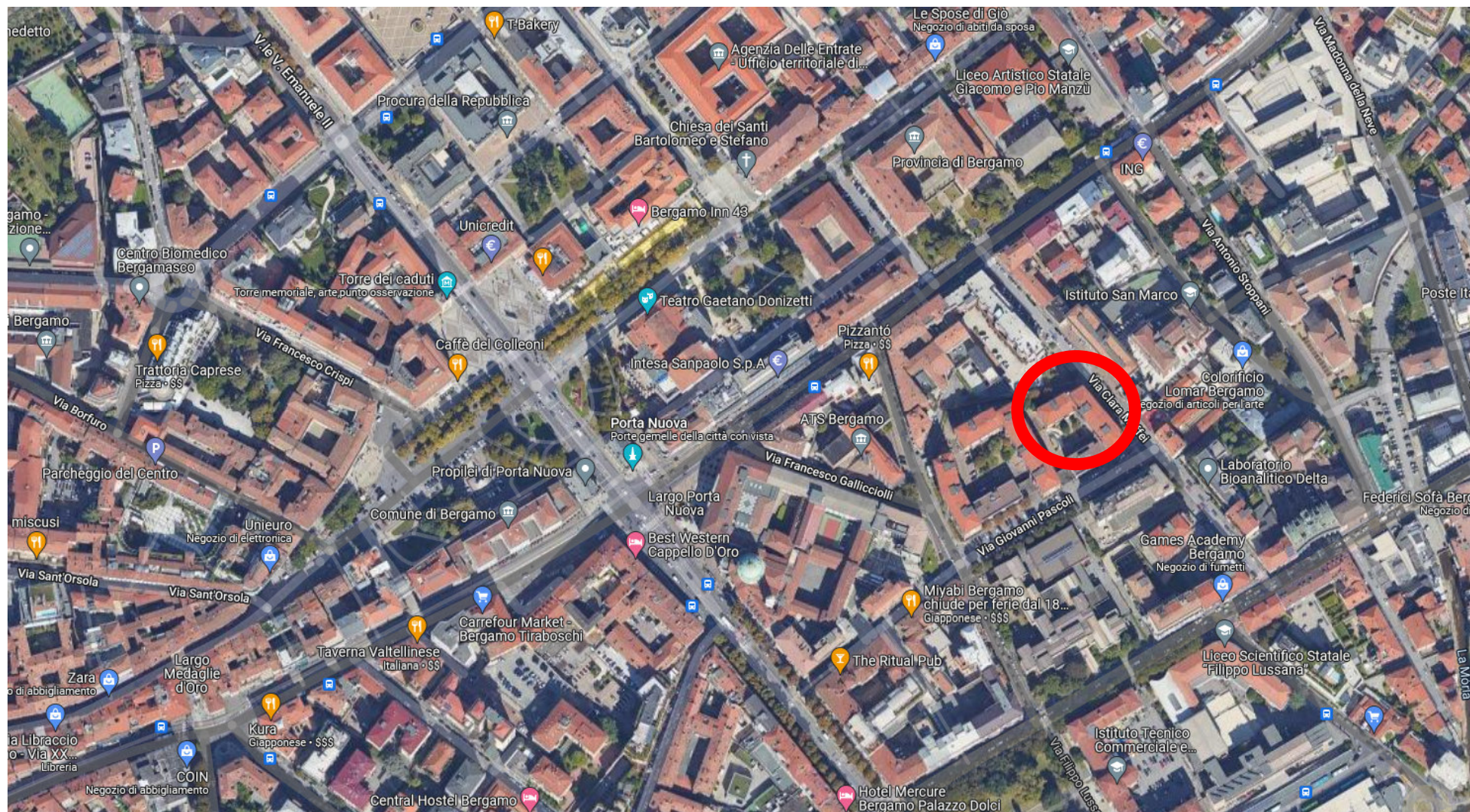



N=5060300

E=1552500

1 Particella: 8721

MODULARIO
F. - Cat. S. T. - 315

* Scala originale non disponibile. *

Mod. B (Nuovo Catasto Edilizio Urbano)

NUOVO CATASTO EDILIZIO URBANO

(R. DECRETO-LEGGE 13 APRILE 1939, N. 652)

Planimetria dell'immobile situato nel Comune di BERGAMO

Via PASCOLI N° 7

Ditta ISTITUTO NAZIONALE DELLE ASSICURAZIONI

Allegata alla dichiarazione presentata all'Ufficio Tecnico Erariale di BERGAMO

Scheda N.° M-95609

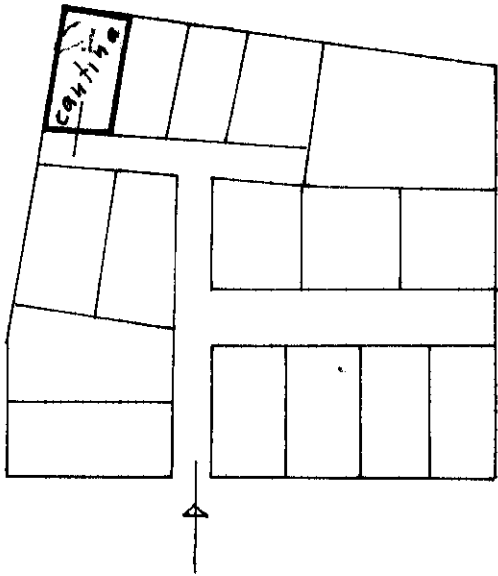
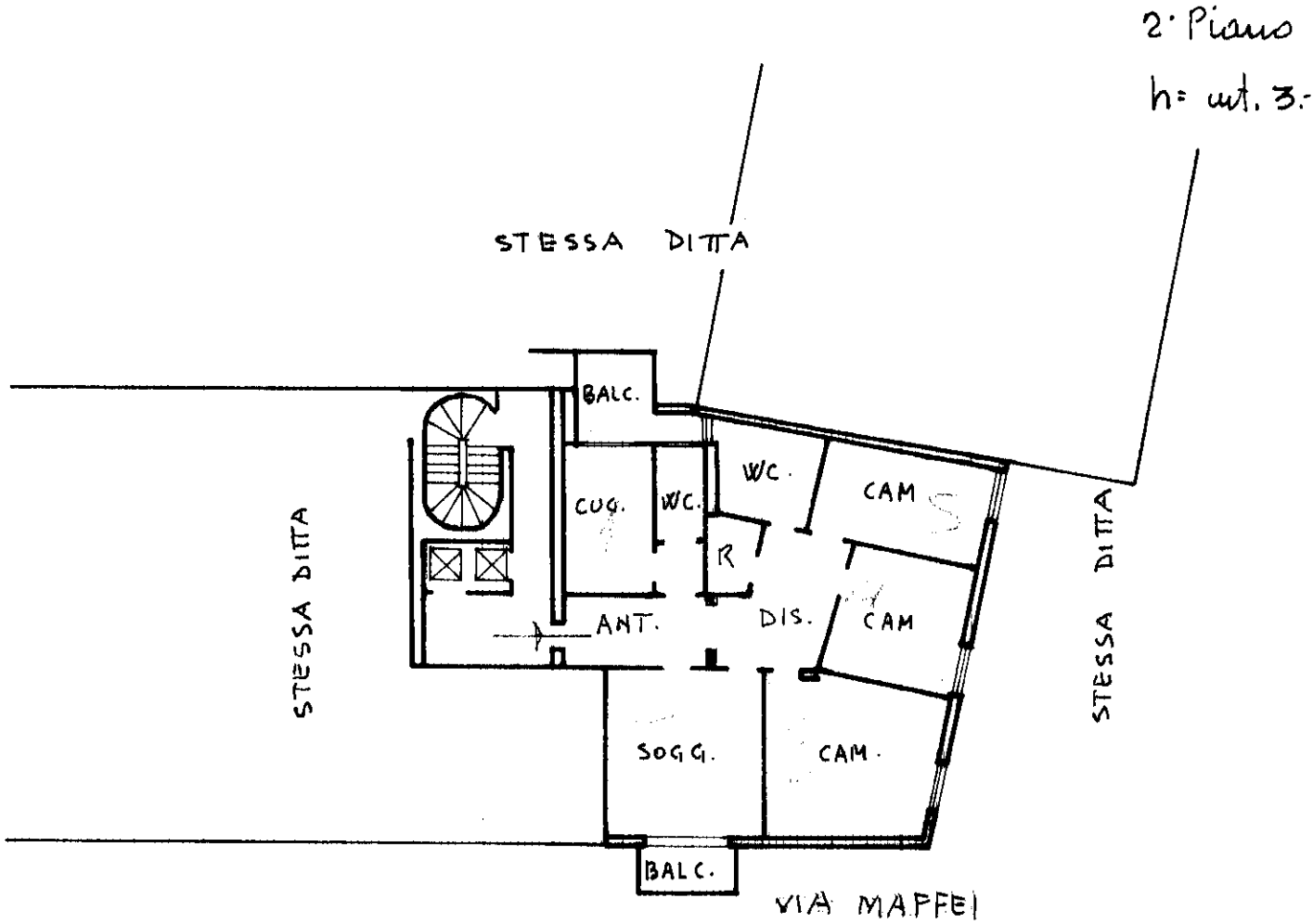

ORIENTAMENTO

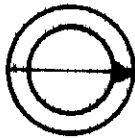

SCALA DI 1: 200

Spazio riservato per le annotazioni d'ufficio	DATI DEL CATASTO TERRENI DOVE È SORTA LA NUOVA COSTRUZIONE
DATA 14-12-72 PROT. N.° 11585	Numero della partita Sezione o Comune censuario Foglio Numero di mappa Subalterno

Compilata dal

Geom.
ROBERTO SALDARINI

Iscritto all'Albo de

Geometri

della Provincia di

Milano n° 2562

DATA

21 SET 1972

Firma:

Roberto Saldarini

LA TECNICA

MODULARIO
F. - Cat. S. T. - 315

* Scala originale non disponibile. *

Mod. B (Nuovo Catasto Edilizio Urbano)

NUOVO CATASTO EDILIZIO URBANO

(R. DECRETO-LEGGE 13 APRILE 1939, N. 652)

Planimetria dell'immobile situato nel Comune di BERGAMO

Via PASCOLI N° 3

Ditta ISTITUTO NAZIONALE DELLE ASSICURAZIONI

Allegata alla dichiarazione presentata all'Ufficio Tecnico Erariale di BERGAMO

Scheda N.° M-96447

Sotterraneo

h = mt. 2,75

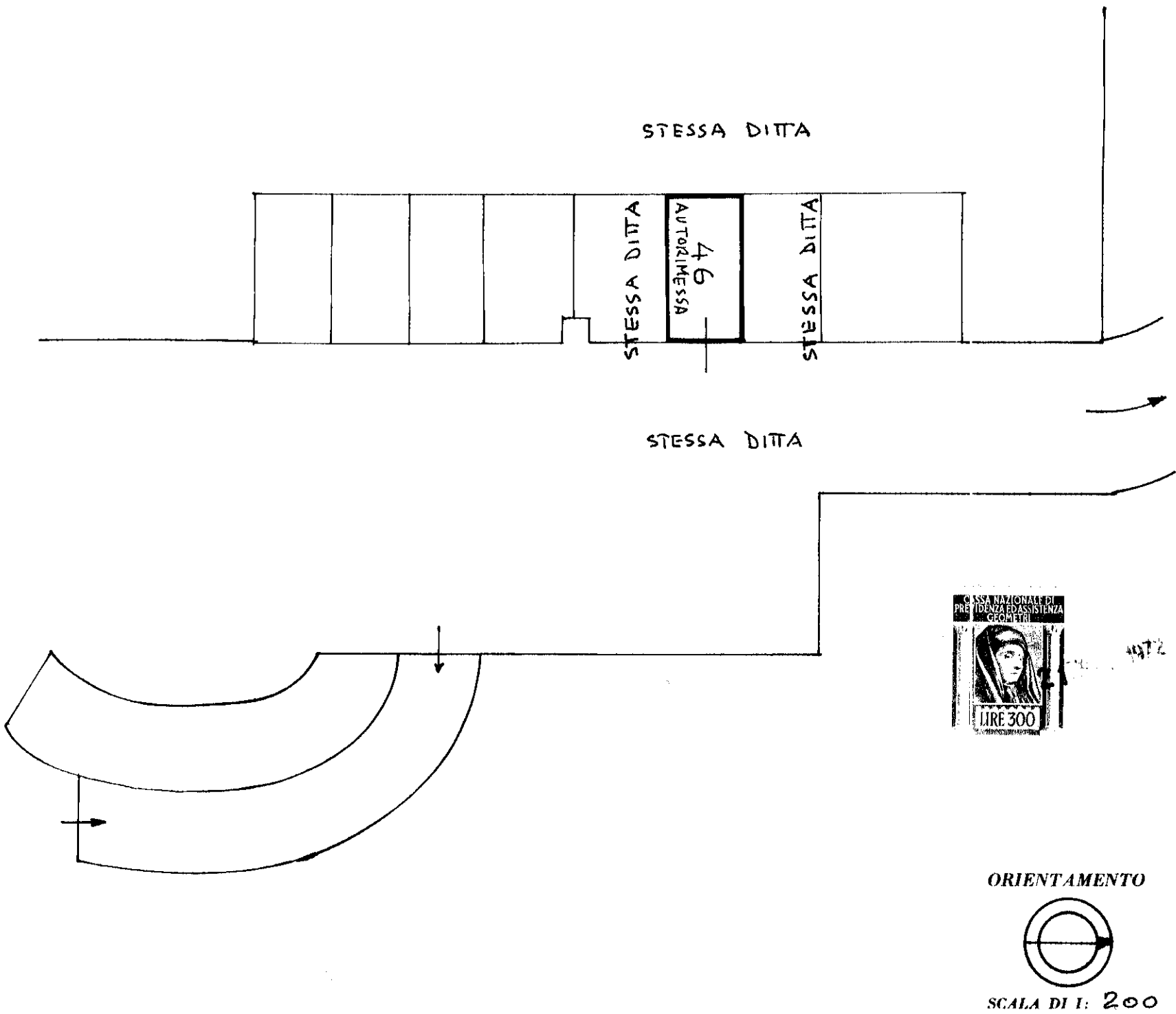

Spazio riservato per le annotazioni d'ufficio	DATI DEL CATASTO TERRENI DOVE È SORTA LA NUOVA COSTRUZIONE	
DATA 21.5.72 PROT. N.°	Numero della partita	
	Sezione o Comune censuario	
	Foglio	
	Numero di mappa	
	Subalterno	

Compilata dal

Geom.

(Titolo, nome e cognome del tecnico)

ROBERTO SALDARINI

Iscritto all'Albo de

Geometri

della Provincia di

Milano n° 2000

DATA

21 SE 1972

Firma:

[Signature]

LA TECNICA

MODULARIO
F. rig. rend. 497



MINISTERO DELLE FINANZE
DIPARTIMENTO DEL TERRITORIO
CATASTO EDILIZIO URBANO (RDL 13-4-1939, n. 652)

MOD. BN (CEU)
LIRE 500

Planimetria di u.i.u. in Comune di **BERGAMO** via **Giovanni Pascoli** civ. **7**

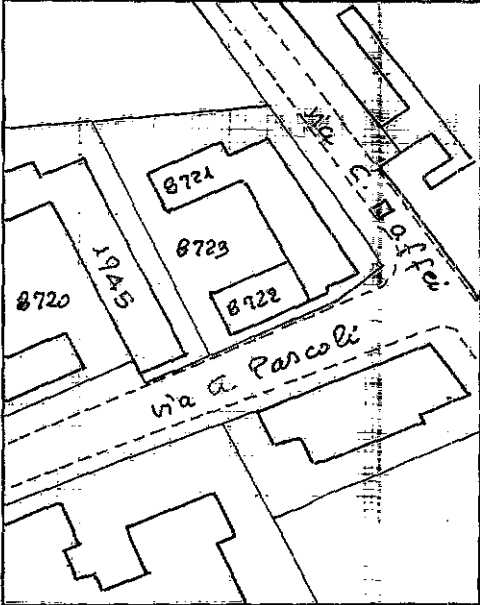

BOCCALEONE-scala 1:2000

FOGLIO 27
PARTICELLA 8721
SUBALTERNO 701

Piano interrato- cantina (interno 10)
H=2.62

UNITA' DA ACCATASTARE
AFFERENTI UN FABBRICATO
GIÀ ACCATASTATO IN PARTE

intercapedine

mappale 8721

intercapedine

scala 2

intercapedine

ORIENTAMENTO

SCALA DI 1:2000

Dichiarazione di N.C. ☐
Denuncia di variazione ☒

Identificativi catastali
F. 27
n. 8721 sub. 701
CAT 9/2

Compilata dal architetto
RAIMONDO COLANI
Iscritto all'albo de ARCHITETTI
della provincia di BERGAMO n. 494
dal 0 DIC 1983

RAIMONDO COLANI
ARCHITETTO
VF 269
6-02-87

Visura attuale sintetica per soggetto
Situazione degli atti informatizzati al 16/04/2024

Dati della richiesta	Fabbricati siti nel comune di BERGAMO (A794) provincia BERGAMO - Limitata al foglio: 68
Soggetto individuato	ASST PAPA GIOVANNI XXIII sede in BERGAMO (BG) (CF: 04114370168)

1. Immobili siti nel Comune di BERGAMO (Codice A794) Catasto dei Fabbricati

N.	DATI IDENTIFICATIVI				DATI DI CLASSAMENTO							ALTRE INFORMAZIONI	
	Sez Urbana	Foglio	Numero	Sub	Zona Cens.	Micro Zona	Categoria	Classe	Consistenza	Superficie Catastale	Rendita	Indirizzo Dati derivanti da	Dati Ulteriori
1		68	1945	88			C/6	7	16m²		Euro 50,41	VIA GIOVANNI PASCOLI n. 7 Piano INT Variazione del 09/11/2015 - Inserimento in visura dei dati di superficie.	Annotazione
2		68	8721	15			A/2	6	7,0 vani		Euro 939,95	VIA GIOVANNI PASCOLI n. 7 Piano 2 Variazione del 09/11/2015 - Inserimento in visura dei dati di superficie.	Annotazione
3		68	8721	701			C/2	7	7m²		Euro 39,41	VIA GIOVANNI PASCOLI n. 7 Piano S1 Variazione del 09/11/2015 - Inserimento in visura dei dati di superficie.	Annotazione

Immobile 1: **Annotazione:** di stadio: costituita dalla soppressione della particella ceu sez bo fgl 27 pla 1945 sub 88 per allineamento mappe

Immobile 2: **Annotazione:** di stadio: costituita dalla soppressione della particella ceu sez bo fgl 27 pla 8721 sub 15 per allineamento mappe

Immobile 3:	Annotazione:	di stadio: costituita dalla soppressione della particella ceu sez bo fgl 27 pla 8721 sub 701 per allineamento mappe -classamento e rendita non rettificati entro dodici mesi dalla data di iscrizione in atti della dichiarazione (d.m. 701/94)
--------------------	---------------------	---

Totale: vani 7 m² 23 Rendita: Euro 1.029,77

Intestazione degli immobili indicati al n.1

N.	DATI ANAGRAFICI	CODICE FISCALE	DIRITTI E ONERI REALI
1	ASST PAPA GIOVANNI XXIII	04114370168*	(1) Proprieta' 1/1
DATI DERIVANTI DA		SUCCESSIONE TESTAMENTARIA di _____ Rettifica la trasc. n.33585/2018 del 09/05/2018 Sede BERGAMO (BG) Registrazione Volume 88888 n. 105864 registrato in data 17/12/2018 - Trascrizione n. 1383.1/2019 Reparto PI di BERGAMO in atti dal 14/01/2019	