

MODULARIO  
F. - Cat. S. T. - 315



MINISTERO DELLE FINANZE

DIREZIONE GENERALE DEL CATASTO E DEI SERVIZI TECNICI ERARIALI

# NUOVO CATASTO EDILIZIO URBANO

(R. DECRETO-LEGGE 13 APRILE 1939, N. 652)

Scheda 0 M<sup>2</sup> 0152 r 34  
MOD. B (Nuovo Catasto Edilizio Urbano)

Lire  
20

Planimetria dell'immobile situato nel Comune di Bergamo Via S. Bonomelli 11a

Ditta Pugni Luigina nata a Bergamo il 6/4/913

Allegata alla dichiarazione presentata all'Ufficio Tecnico Erariale di Bergamo

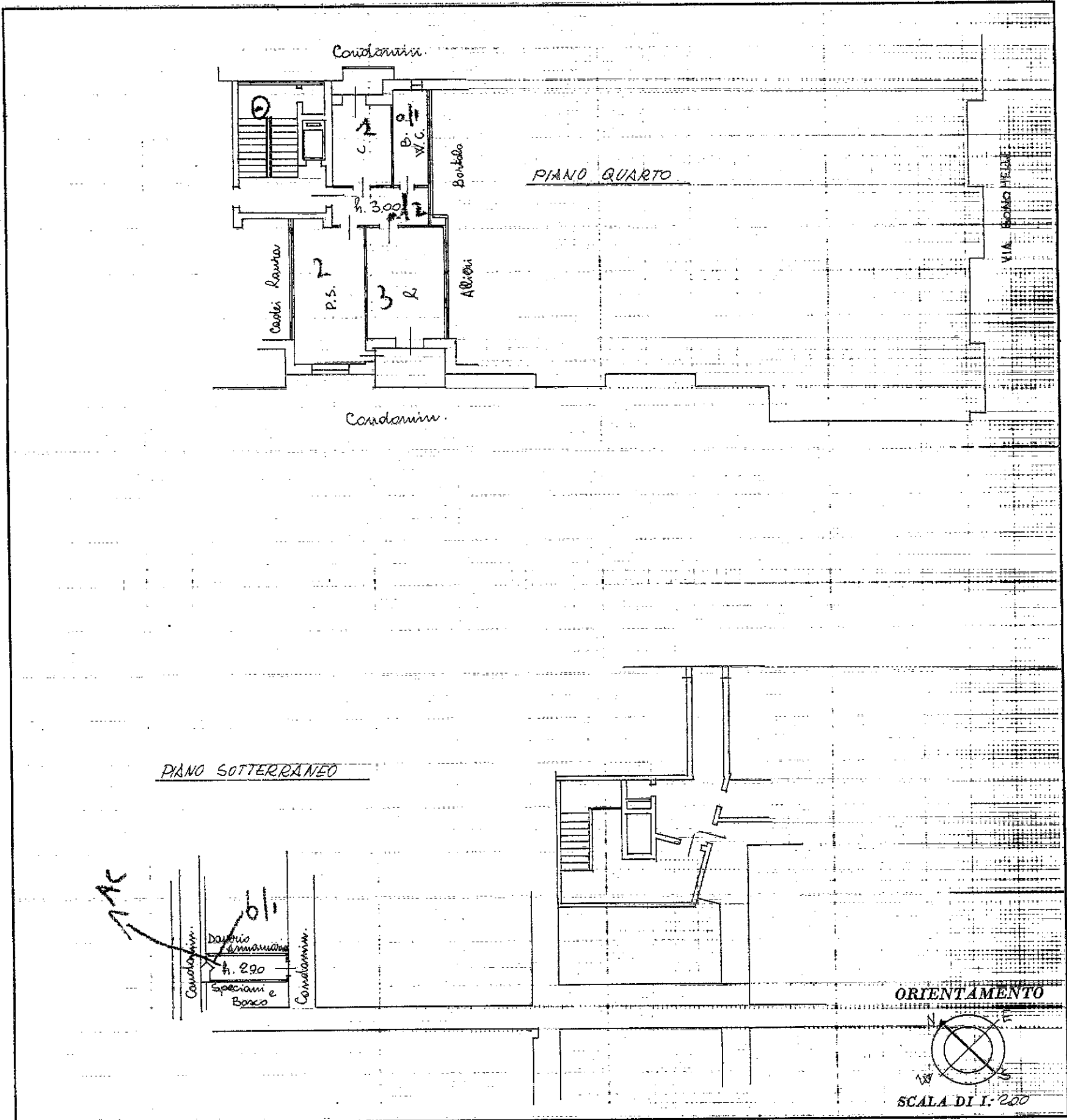

## SPAZIO RISERVATO PER LE ANNOTAZIONI D'UFFICIO

DATA 15-12-67  
PROT. N° 3735

ISTITUTO POLIGRAFICO DELLO STATO

Compilata dal geom. Mario Manzoni  
(Titolo, nome e cognome del tecnico)

Iscritto all'Albo dei geometri  
della Provincia di Bergamo

DATA 11 DIC 1967

Firma: Glufous

