



AZIENDA OSPEDALIERA
"OSPEDALE TREVIGLIO-CARAVAGGIO"

DI TREVIGLIO

12 APR. 2013

Sede: 24047 Treviglio - P.le Ospedale n.1
C.F. - P.I. n.02585580166

VERBALE DI DELIBERAZIONE DEL DIRETTORE GENERALE

N. 285 DEL 09 APR. 2013

Servizio/U.O. proponente

Responsabile del procedimento

U.O. PERSONALE

dott.ssa Anna Paola Montanari

Montanari Paola

OGGETTO:

**ATTUAZIONE DEL PIANO DI ORGANIZZAZIONE AZIENDALE (P.O.A.) 2012-2014:
ORGANIZZAZIONE DEL DIPARTIMENTO DI SALUTE MENTALE**

IL DIRETTORE GENERALE

PREMESSO che con deliberazione n.944 del 14/11/2012 successivamente integrata con deliberazioni n.1092 del 27/12/2012 e n.2 del 15/01/2013 è stato approvato il Piano di Organizzazione Aziendale (P.O.A.) 2012-2014;

RILEVATO che con D.G.R. n. IX/4787 del 30/01/2013 la Giunta Regionale ha approvato il suddetto P.O.A. 2012-2014;

DATO ATTO che nell'ambito del processo di riorganizzazione aziendale, conseguente all'attuazione dell'atto aziendale, riveste una particolare valenza strategica il processo di conferimento degli incarichi dirigenziali al fine di rendere coerente ed operativo il nuovo assetto organizzativo aziendale per assicurare il miglioramento della qualità dell'assistenza e la promozione dello sviluppo professionale dei dirigenti stessi;

VISTO l'Allegato 6 "Regolamento per il conferimento degli incarichi dirigenziali" del C.C.I.A. del Personale dell'Area della Dirigenza medica, sanitaria, professionale, tecnica e amministrativa recepito con deliberazione n.1020 del 21/11/2007;

RILEVATO che dall'analisi del nuovo POA risulta che il Dipartimento di Salute Mentale è strutturato come da organigramma di cui all'Allegato 1;

RITENUTO quindi di procedere alla nomina/conferma con eventuale ridenominazione degli incarichi dirigenziali di carattere gestionale/professionali vigenti individuati nell'Allegato n.2 che costituisce parte integrante del presente provvedimento;

RILEVATO altresì che, come risulta dall'Allegato 3, alcuni incarichi gestionali e professionali attualmente attribuiti alla titolarità di un dirigente sono relativi a strutture non più previste nella nuova organizzazione dipartimentale in quanto sostituite da nuove strutture o soppresse;

RITENUTO comunque di garantire a ciascun dirigente fino alla scadenza dell'incarico originario il trattamento economico in godimento, come previsto dall'art.1 c.18 del D.L. 13/08/2011 n.138 convertito in Legge 14/09/2011 n.148;

DATO ATTO che il Responsabile del procedimento relativo al presente provvedimento è il Responsabile dell'U.O. Amministrazione del Personale;

PRESO ATTO dell'attestazione resa dal competente Responsabile in ordine alla regolarità tecnica del presente provvedimento;

PRESO ATTO del parere favorevole del Direttore Amministrativo e del Direttore Sanitario, ciascuno per le rispettive competenze

DELIBERA

- 1) di stabilire l'organizzazione del Dipartimento Salute Mentale in termini di incarichi gestionali/professionali come indicato nell'Allegato n.2 che costituisce parte integrante del presente provvedimento;
- 2) di precisare che i nuovi incarichi avranno decorrenza dalla data della presente deliberazione e, in conformità all'art.11 c.1 del CCNL 8/6/2000 dell'Area della Dirigenza, una durata di tre anni;
- 3) di disporre la prosecuzione degli incarichi dirigenziali relativi alle strutture non più previste nella nuova organizzazione dipartimentale in quanto sostituite da nuove strutture o soppresse come da Allegato n.3, garantendo a ciascun dirigente fino alla scadenza dell'incarico originario, il trattamento economico in godimento così come previsto dall'art.1 c.18 del D.L. 13/08/2011 n.138 convertito in Legge 14/09/2011 n.148;
- 4) di dare atto che il Responsabile del procedimento relativo al presente provvedimento è il Responsabile dell'U.O. Amministrazione del Personale;
- 5) di comunicare la decisione alle persone, UU.OO. e Servizi dell'Azienda interessati ed al Collegio Sindacale per la dovuta informazione.

IL DIRETTORE GENERALE
(dr. Cesare Ercole)

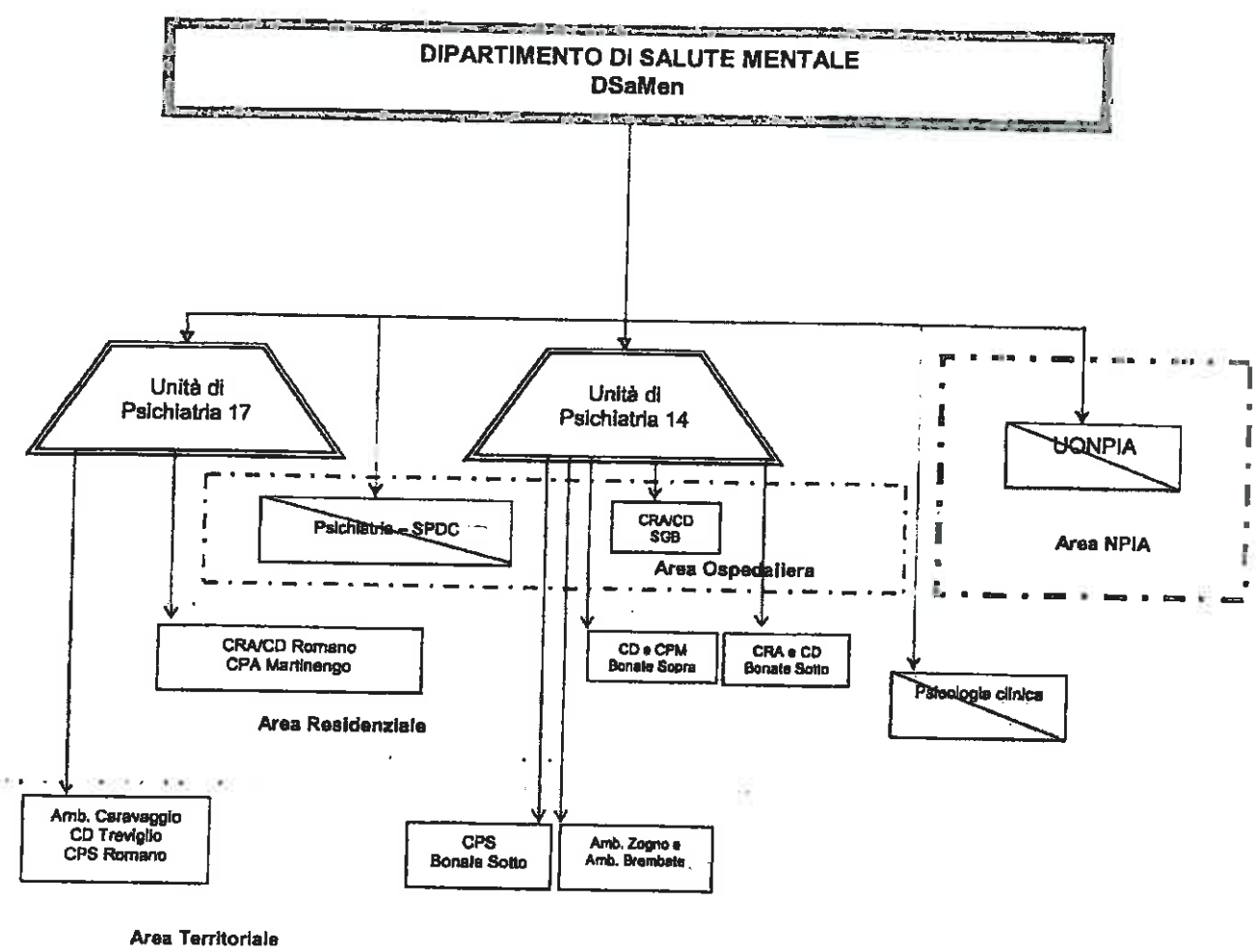

DIPARTIMENTO DI SALUTE MENTALE

PRESIDIO OSPEDALIERO	TIPOLOGIA INCARICO	DESCRIZIONE INCARICO	NOMINATIVO DIRIGENTE	SCADENZA INCARICO (dal)
Ospedale di Treviglio	Struttura Complessa	UNITA' DI PSICHIATRIA 17	Dr. Fulgenzio Rossi	16/04/2017
	Struttura Semplice Dipartimentale	Psichiatria - SPDC	Dr. Antonio Bussi	3 anni dalla data della delibera
	Struttura Semplice Dipartimentale	Psicologia clinica	Dr. Gianfranco Lupi	3 anni dalla data della delibera
	Struttura Semplice	Ambulatorio Caravaggio C.D. Treviglio C.P.S. Romano	Dr.ssa Annarosa Moro	3 anni dalla data della delibera
	Alta Specializzazione a valenza Aziendale	Disturbi del comportamento alimentare	Dr. Giorgio Odone	3 anni dalla data della delibera
	Alta Specializzazione a valenza Locale	Terapia familiare sistemica	Dr. Antonio Bussi	01/04/2014
	Alta Specializzazione a valenza Locale	Trattamento casi complessi e multiproblematici in area territoriale	Dr.ssa Marruska Sessini	3 anni dalla data della delibera
	Alta Specializzazione a valenza Locale	Psicofarmacologia	Dr. Paolo Schillaci	3 anni dalla data della delibera
	Struttura Semplice Dipartimentale	U.O.N.P.I.A.	Dr. Pierluigi Paganoni	01/04/2014
	Alta Specializzazione a valenza Locale	Disturbi dell'adolescenza	Dr. Mauro Ragazzi	16/05/2014
Ospedale di Romano di L.dia	Alta Specializzazione a valenza Locale	Epilettologia e eegrafia dell'età evolutiva	Dr.ssa Silvia Prola	3 anni dalla data della delibera
	Alta Specializzazione a valenza Locale	Supporto comunicazione aumentativa	Dr.ssa Caterina Dall'Olmo	3 anni dalla data della delibera
	Alta Specializzazione a valenza Aziendale	Riabilitazione bambini e preadolescenti con disturbi dello sviluppo	Dr. Gianluca Botchi	3 anni dalla data della delibera
	Struttura Semplice	C.R.A. / C.D. di Romano di Lombardia e C.P.A. di Martinengo	Dr.ssa Maria Castelli	01/04/2014

09 APR 2013

1923

RESIDIO OSPEDALIERO	TIPOLOGIA INCARICO	DESCRIZIONE INCARICO	NOMINATIVO DIRIGENTE	SCADENZA INCARICO (dal)
Ospedale di S. Giovanni B.	Struttura Complessa	UNITA' DI PSICHIATRIA 14	f.f. Dr. Gianluigi Tomaselli	
	Struttura Semplice	C.D. e C.P.M. di Bonate Sopra	Dr. Gianluigi Tomaselli	01/04/2014
	Struttura Semplice	C.P.S. Bonate Sotto	Dr. Cristoforo Zappalaglio	01/04/2014
	Struttura Semplice	C.R.A. e C.D. di Bonate Sotto	Dr. Massimo Cella	01/04/2014
	Struttura Semplice	Ambulatorio Zogno e Ambulatorio Brembate	Dr. Daniele Piacentini	01/04/2014
	Struttura Semplice	C.R.A./C.D. di S. Giovanni Bianco	Dr. Corrado Mariucci	01/04/2014
	Alta Specializzazione a valenza Locale	Trattamento disturbi dell'ansia	Dr. Daniela Leveni	01/06/2014
	Alta Specializzazione a valenza Aziendale	Disturbi involontari del movimento	Dr.ssa Marika Savoldelli	3 anni dalla data della delibera



DIPARTIMENTO DI SALUTE MENTALE

PRESIDIO OSPEDALIERO	TIPOLOGIA INCARICO	DESCRIZIONE INCARICO	NOMINATIVO DIRIGENTE	SCADENZA INCARICO (dal)
Ospedale di Romano di L. dia	Struttura Semplice	NPI Romano	Dr. Gianluca Bolchi	dalla data della delibera
Ospedale di S. Giovanni B.	Struttura Semplice	NPI Bonate	Dr.ssa Marika Savoldelli	dalla data della delibera

Allegato n. 285
09 APR 2013

Libro delle deliberazioni del Direttore
Fogli n. 1925
Il Direttore
(Dr. Cecchi)



09 APR 2013

ATTESTAZIONI DI REGOLARITA' TECNICA E CONTABILE**SERVIZIO O UNITA' OPERATIVA PROPONENTE**

Si attesta la regolarità tecnica del provvedimento essendo state osservate le norme e le procedure previste per la specifica materia.

IL RESPONSABILE

Monte Paole**UNITA' OPERATIVA ECONOMICO-FINANZIARIA**

Il costo/ricavo relativo al presente provvedimento verrà imputato al/ai seguenti conti economici

n. _____ descrizione del conto _____

n. _____ descrizione del conto _____

IL RESPONSABILE _____

UNITA' OPERATIVA CONTROLLO DI GESTIONE

Il costo/ricavo relativo al presente provvedimento verrà imputato al/ai seguenti centri di costo

Cdc _____ importo _____

Cdc _____ importo _____

IL RESPONSABILE _____

Parere del Direttore Amministrativo☒ Favorevole☐ Sfavorevole per i seguenti motivi:

IL DIRETTORE AMMINISTRATIVO

IL DIRETTORE AMMINISTRATIVO
(Dott. Vincenzo Giamponi)**Parere del Direttore Sanitario**☒ Favorevole☐ Sfavorevole per i seguenti motivi:

IL DIRETTORE SANITARIO

Dr. Giovanni Napoli